



URBHAUS LEAN SERVICES, S.L.

CIF. B95798641

Avenida Ribera de Axpe, 34

48950 ERANDIO

BIZKAIA

## **ANEJO N.º 7: BIENES Y DERECHOS AFECTADOS**

### **7.ERANSKINA: ERASANEKO ONDASUN ETA ESKUBIDEAK**

PROYECTO DE RENOVACIÓN DE LA ESTACIÓN DE AFORO DEL LEITZARAN (ANDOAIN)  
LEITZARANGO AFORALEKUA (ANDOAIN) BERRITZEKO PROIEKTUA

ANEJO N.º 7: BIENES Y DERECHOS AFECTADOS  
7.ERANSKINA: ERASANEKO ONDASUN ETA ESKUBIDEAK

REV. 0

## **7.ERANSKINA: ERASANEKO ONDASUN ETA ESKUBIDEAK**

1. SARRERA .....	2
2. ERASANEKO ONDASUN ETA ESKUBIDEAK .....	2
I. ERANSKINA: ERASANDAKO ONDASUN ETA ESKUBIDEEN ZERRENDA .....	1
II ERANSKINA: PLANOAK.....	4

## 1. SARRERA

Nahitaezko desjabetzeari buruzko 1954ko abenduaren 16ko Legean azaldutakoaren arabera, nahitaezko desjabetzeak aurreikusten du interes publikoaren eta pribatuaren arteko talka erabakita, lehenengoaren prebalentzia logikoa kontuan hartuta, nahitaezkoa dela legezko prozedura egokia ezartzea desjabetutako eskubidearen aginduzko eskualdaketa juridikoki sustatzeko eta, ondorioz, partikularrari dagokion kalte-ordain zuzena emateko.

## 2. ERASANEKO ONDASUN ETA ESKUBIDEAK

Proiektuaren Zuzendaritzak adierazitakoaren arabera, proiektu honen eraginpeko lursail guztietan jardun daiteke. Diseinua enkarguaren ardura duten teknikariekin adostu da, eta aipatutako lursailak okupatzeko aukeraren zain geratu da. Zeregin hori Gipuzkoako Foru Aldundiaren eta Andoaingo Udalaren zerbitzu egokien ardurapean dago.

Hiru eremutan mugatuko da jabaria:

- OKUPAZIO IRAUNKORRA

Okupazio hori proiektatutako obraren elementu finkoak gauzatzearen ondorio da. Lursail horien titulartasuna Gipuzkoako Foru Aldundiarena izango da aurrerantzean.

Dokumentu honetan jasotako obrek ez dute eragindako lurren okupazio iraunkorrik eragiten.

- ZORTASUN IRAUNKORRA

Ur-emia neurtzeko estazioari zerbitzua emateko proiektatutako hornidura-eroanbide berriak eragin ditu zortasunak. Zortasun horrek instalatutako zerbitzuak mantentzea ahalbidetzen du, eta horiei eragitea eragozten du.

Hornidura-hodiaren zortasun iraunkorra da eroanbidearen ardatzaren alde bakoitzean 1,50 metroko zerrenda.

- ALDI BATERAKO OKUPAZIOA

Behin-behineko desbideraketak egiteko, zerbitzuak berrezartzeko, eraikuntza-prozesu bereziak gauzatzeko, obrarako sarbideak egiteko, behin-behineko metaketak egiteko, obra-bulegoak kokatzeko eta abarrerako lurak edukitzeko beharrak eragin du aldi baterako okupazioa.

Aldi baterako okupazio gisa, hornidura-hodiaren ardatzaren alde banatan 3 metroko zerrenda bat hartu da kontuan.

Eranskin honi erantsi zaio eragindako lurzatien eta horietako bakoitzari dagokion eraginpeko azaleraren arteko erlazioa, bai eta partzela-planoena eta eraginpeko lurzatiak agertzen diren planoena ere.

## I. ERANSKINA: ERASANDAKO ONDASUN ETA ESKUBIDEEN ZERRENDA

### ANDOAINGO LEITZARANGO AFORALEKUA BERRITZEKO PROIEKTUAK erasandako ondasun eta eskubideen zerrenda

#### ANDOAINGO UDALERRIA

##### Lurzati zk.: 01 TIT

**Jabea: LARRARTE OLANO, MARIA**

Desjabetzapena: **0,00 m2**

Zortasuna: **467,76 m2**

Aldi baterako lur-hartzea: **477,00 m2**

Mugak:

Iparraldean: Finkaren gainerakoa  
Hegoaldean: Gipuzkoako Foru Aldundia  
Ekialdean: Finkaren gainerakoa  
Mendebaldean: Finkaren gainerakoa eta ibaia

Katastroko izaera: Landalurra

Poligonoa: 13

Lurzatia: 042

##### Lurzati zk.: 01 TIT

**Jabea: OTEGI LARRARTE, HEREDEROS DE PABLO**

Desjabetzapena: **0,00 m2**

Zortasuna: **467,76 m2**

Aldi baterako lur-hartzea: **477,00 m2**

Mugak:

Iparraldean: Finkaren gainerakoa  
Hegoaldean: Gipuzkoako Foru Aldundia  
Ekialdean: Finkaren gainerakoa  
Mendebaldean: Finkaren gainerakoa eta ibaia

Katastroko izaera: Landalurra

Poligonoa: 13

Lurzatia: 042

**Lurzati zk.: 01 TIT**

**Jabea: OTEGI LARRARTE, KEPA MIRENA**

Desjabetzapena: **0,00 m2**

Zortasuna: **467,76 m2**

Aldi baterako lur-hartzea: **477,00 m2**

Mugak:

Iparraldean: Finkaren gainerakoa  
Hegoaldean: Gipuzkoako Foru Aldundia  
Ekialdean: Finkaren gainerakoa  
Mendebaldean: Finkaren gainerakoa eta ibaia

Katastroko izaera: Landalurra

Poligonoa: 13

Lurzatia: 042

**Lurzati zk.: 01 TIT**

**Jabea: OTEGI LARRARTE, MIKEL AINGERU**

Desjabetzapena: **0,00 m2**

Zortasuna: **467,76 m2**

Aldi baterako lur-hartzea: **477,00 m2**

Mugak:

Iparraldean: Finkaren gainerakoa  
Hegoaldean: Gipuzkoako Foru Aldundia  
Ekialdean: Finkaren gainerakoa  
Mendebaldean: Finkaren gainerakoa eta ibaia

Katastroko izaera: Landalurra

Poligonoa: 13

Lurzatia: 042

**Lurzati zk.: 01 TIT**

**Jabea: OTEGI LARRARTE, SEBASTIAN**

Desjabetzapena: **0,00 m2**

Zortasuna: **467,76 m2**

Aldi baterako lur-hartzea: **477,00 m2**

Mugak:

Iparraldean: Finkaren gainerakoa  
Hegoaldean: Gipuzkoako Foru Aldundia

Ekialdean: Finkaren gainerakoa

Mendebaldean: Finkaren gainerakoa eta ibaia

Katastroko izaera: Landalurra

Poligonoa: 13

Lurzatia: 042

#### **Lurzati zk.: 01 ARR**

**Maizterra: ANDOAINGO UDALA**

Desjabetzapena: **0,00 m2**

Zortasuna: **0,00 m2**

Aldi baterako lur-hartzea: **0,00 m2**

Mugak:

Iparraldean: Finkaren gainerakoa

Hegoaldean: Gipuzkoako Foru Aldundia

Ekialdean: Finkaren gainerakoa

Mendebaldean: Finkaren gainerakoa eta ibaia

Katastroko izaera: Landalurra

Poligonoa: 13

Lurzatia: 042

#### **Lurzati zk.: 02 TIT**

**Jabea: GIPUZKOAKO FORU ALDUNDIA-DIPUTACION FORAL DE GIPUZKOA**

Desjabetzapena: **0,00 m2**

Zortasuna: **0,00 m2**

Aldi baterako lur-hartzea: **498,65 m2**

Mugak:

Iparraldean: María Lararrarte Olano eta semeak

Hegoaldean: María Lararrarte Olano eta semeak

Ekialdean: María Lararrarte Olano eta semeak

Mendebaldean: Ibaia

Katastroko izaera:

Eref.:

## II ERANSKINA: PLANOAK

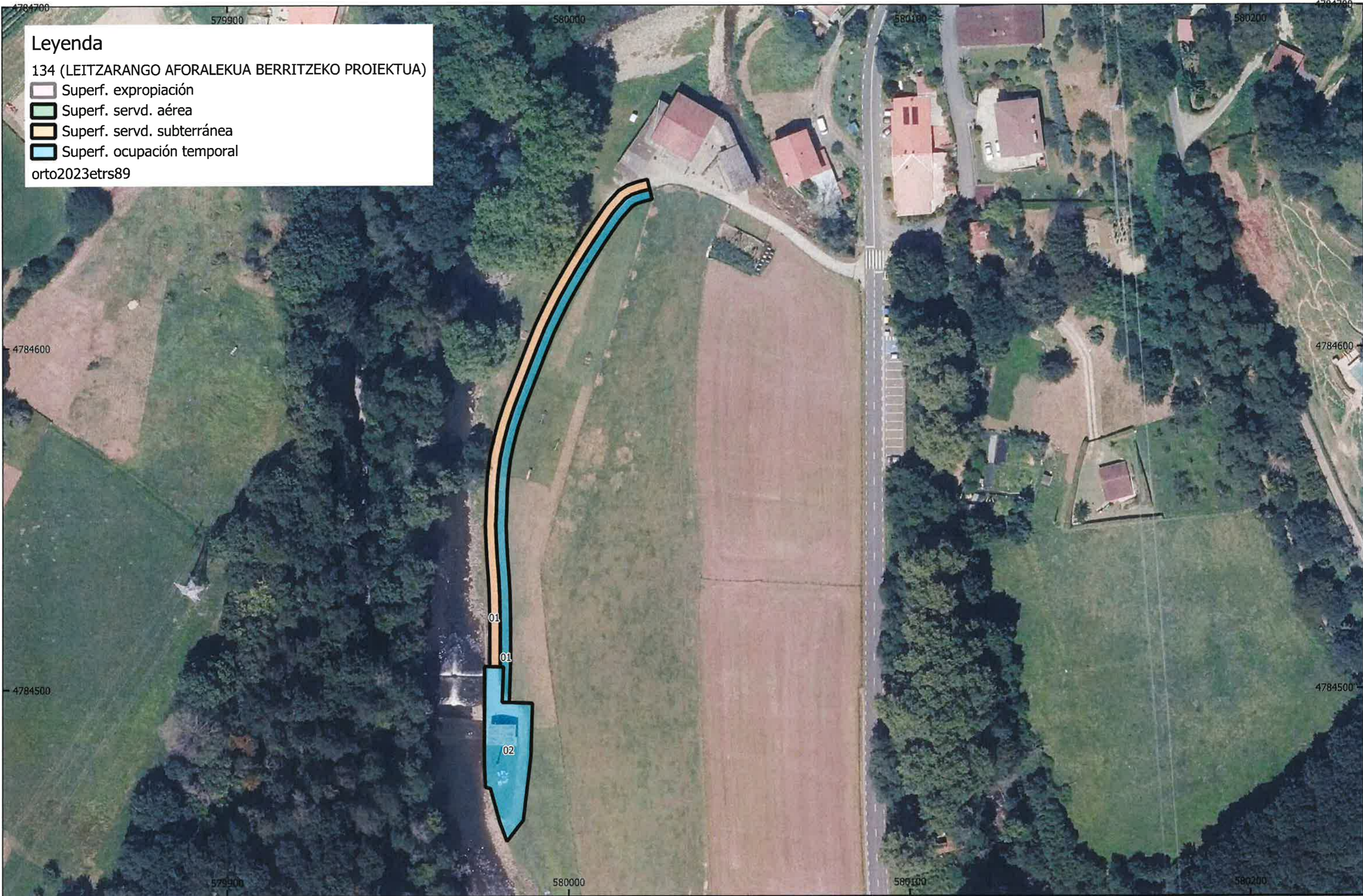

GIPUZKOAKO FORU ALDUNDIA DIPUTACION FORAL DE GIPUZKOA	 Gipuzkoako Foru Aldundia Diputación Foral de Gipuzkoa	Mugikortasuneko, Turismoko eta Lurralde Antolaketako Departamentua Departamento de Movilidad, Turismo y Ordenación del Territorio.	Aholkularia: Consultor: AYMAT SL	Proiektu Gakoa: Clave del Proyecto: -	Proiektu Izenburua / Título del Proyecto: LEITZARANGO AFORALEKUA (ANDOAIN) BERRITZEKO PROIEKTUA PROYECTO DE RENOVACIÓN DE LA ESTACIÓN DE AFORO DEL LEITZARAN (ANDOAIN)	Izendapena: Designación: Plano partzelarioa / Plano parcelario	Orri zk.: Hoja N°: 1 / 1
				Data: Fecha: OTSAILA 2025 FEBRERO			Eskala: Escala: 1:1.000

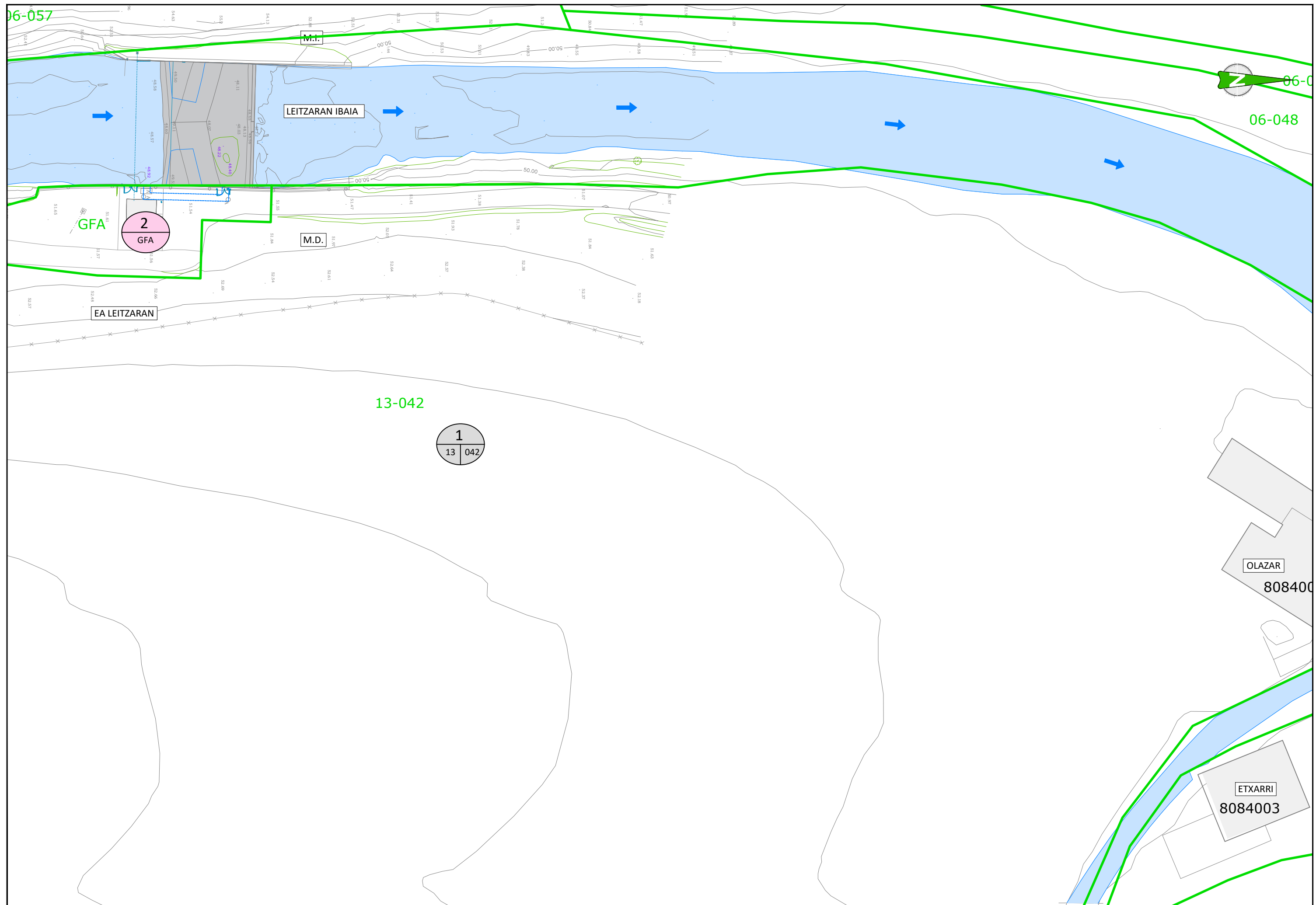

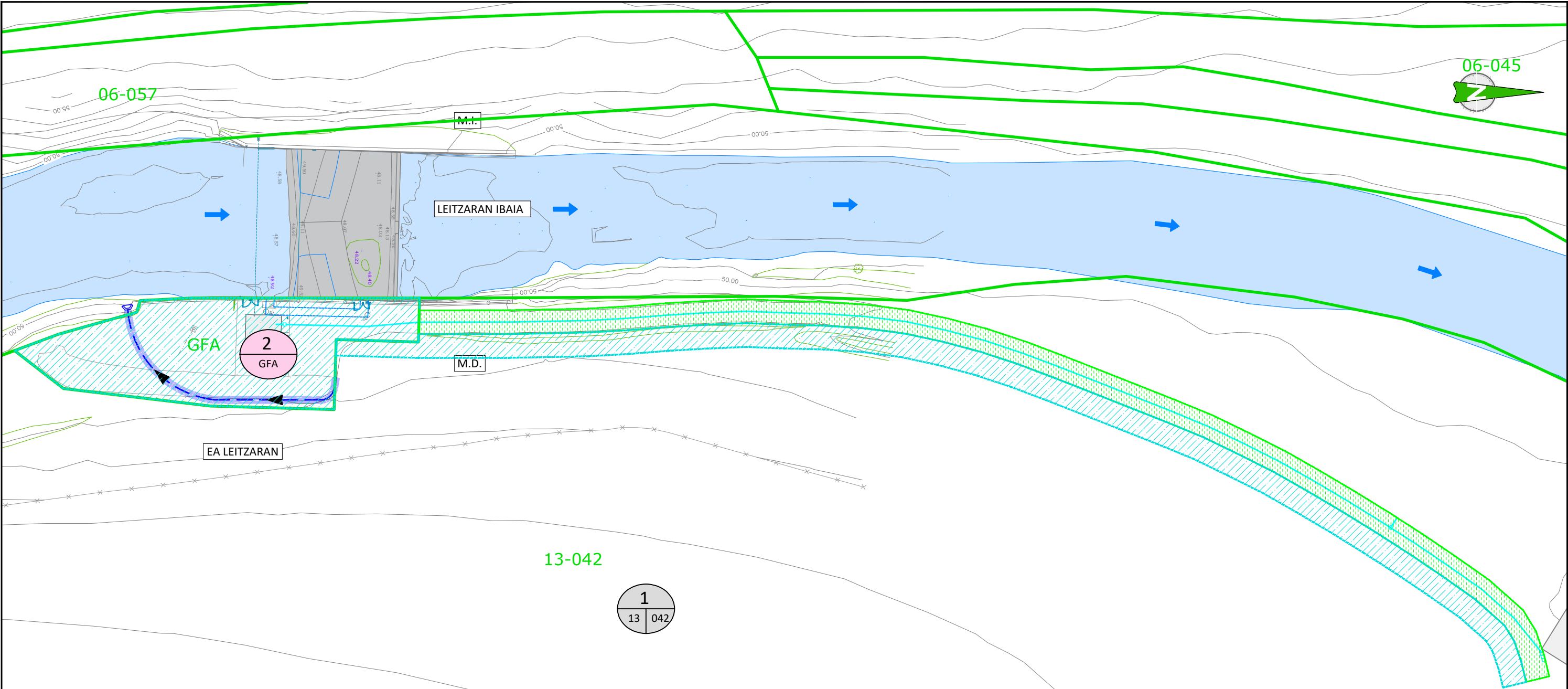

ÁMBITO DE ACTUACIÓN

- CUADRO DE EXPROPIACIONES -

MUNICIPIO : ANDOAIN

Nº	REF. CATASTRAL		PROPIETARIO	INTERESADO	OCUPACION TEMPORAL	SERVIDUMBRE DE ACUEDUCTO	OCUPACION DEFINITIVA
	POLIGONO	PARCELA					
1	13	042	- María Larrarte Olano, Herederos de Pablo Otegui Larrarte y otros	- Andoingo Udala	477,0 m²	467.76 m²	-
2	-	-	Gipuzkoako Foru Aldundia		498,65 m²	-	-

Límite parcela

LEYENDA

OCUPACIÓN TEMPORAL

SERVIDUMBRE DE ACUEDUCTO

OCUPACIÓN DEFINITIVA

PARCELA RÚSTICA

Número de polígono

X

XX

XXX

Número de afección

Número de parcela

PARCELA DOMINIO PÚBLICO

Número de afección

X

XXX

Propiedad